



平成29年2月に不登校児童生徒の支援のための法律である「義務教育の段階における普通教育に相当する教育の機会の確保等に関する法律（いわゆる教育機会確保法）」が施行されました。
また、令和5年3月に「誰1人取り残されない学びの保証に向けた不登校対策」（COCOLOプラン）を取りまとめました。

教育機会確保法の 5つのポイント

1. 休養の必要性

様々な理由で学校に行けなくなった子どもは休むことが必要であること。

2. 学校以外の 学びの場の大切さ

フリースクールや家庭など多様なかたちで一人ひとりに合った支援をすること。

3. 「学校復帰」だけでなく 「社会的自立」

これまでは「学校復帰」が前提とされていたが令和元年10月25日の文科省の通達により「学校復帰」の文言がある通知は廃止され、「社会的自立」を目指すことが明記されたこと。

4. 公民連携

国と地方公共団体、フリースクールや親の会等民間の団体その他の関係者がお互いに協力して連携していくこと

5. 子供や親への 必要な情報提供

学校や地方公共団体は子供や親に必要な情報提供をすること

Q. 「現在必要とされる情報について教えてください」

子供が家と学校以外に普段通える場所や期間等についての情報 **73%**

子供のことを相談する場所や機関 **66.1%**

経済的援助に関わる情報 **26.1%**

0 50 100
現在必要とされる情報 (n=115・複数回答)

学校が苦手な子と
親のための

やまがた 居場所マップ

～安心して過ごせる場所と出会うために～

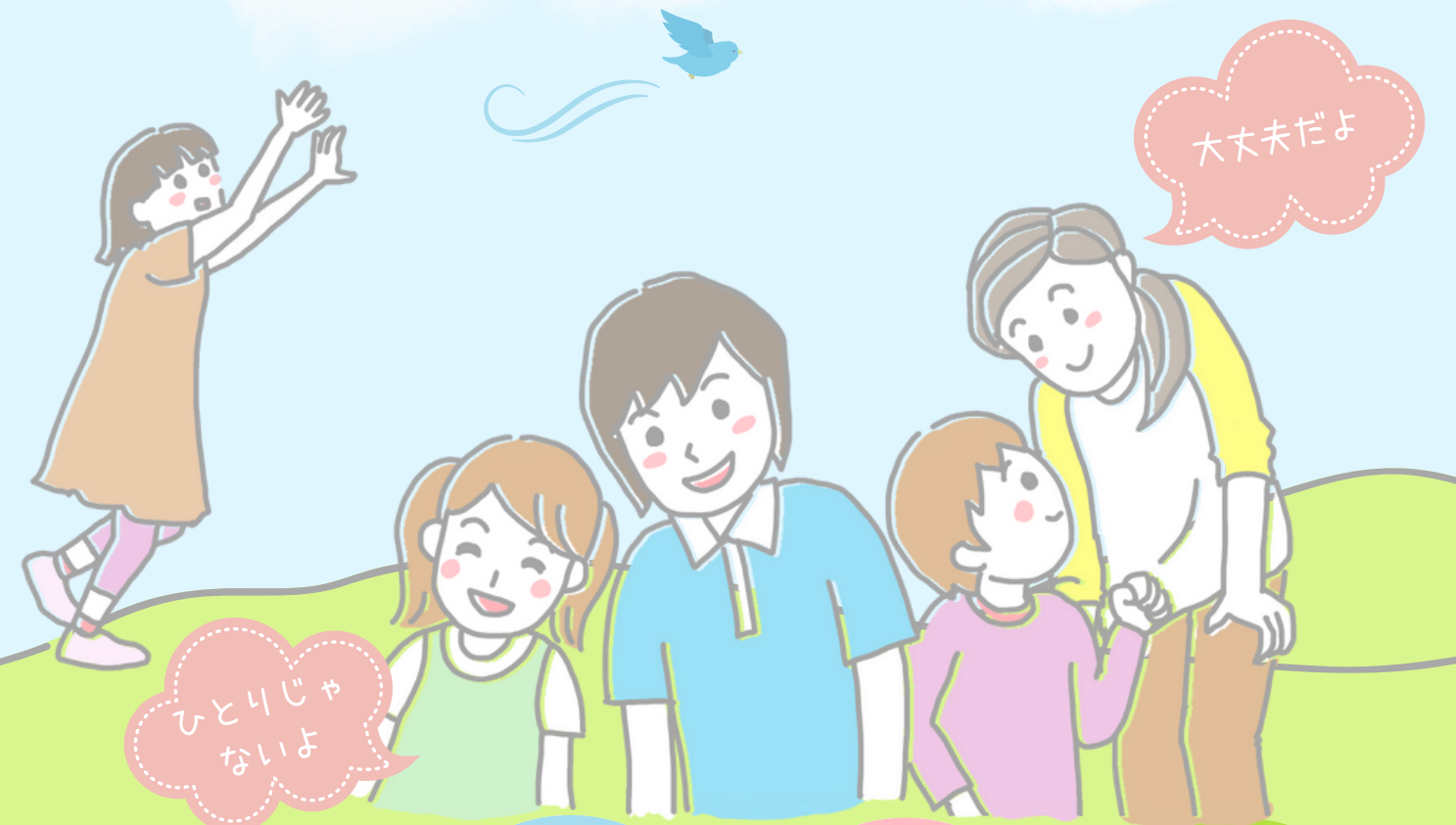

Q. 「お子さんはふだん 日中どこで過ごしていますか。」

自宅以外
9.6%

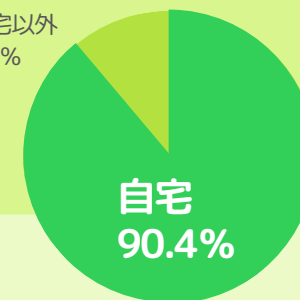

自宅
90.4%

不登校の子供が普段過ごしている場所
(n=115・複数回答)

不登校は
どの子どもにも
起こります。
問題行動では
ありません。

学校復帰が
前提ではなくなり
公民連携で
社会的自立を
目指します。

学校以外の
多様な学び場や
居場所が
あります。

【不登校・不登校傾向の子どもがいる家庭における
「居場所」確保の現状に関する基礎調査】

調査期間:2023年7月10日~12月31日
調査対象:山形県内に於ける不登校・不登校傾向がある小学生・
中学生がいるご家庭115名



発行：特定非営利活動法人クローバーの会@やまがた（令和6年3月発行）

この居場所マップは、令和5年度独立行政法人福祉医療機構社会福祉振興助成事業により作成しました。



<h3>フリースクール</h3> <p>1 サードプレイスつばめ 鶴岡市茅原町 090-7230-3737</p>	<p>2 ハウスカ・シュダン 鶴岡市美原町 090-2970-8910 hauskasyudan@gmail.com</p>
<p>3 フリースクールあにまる 山形市飯田 023-600-2600 animal_school2011@yahoo.co.jp</p>	<p>4 フリースクールせいよう 酒田市新橋 0234-23-4655 info@seiyo-gakuin.jp</p>
<p>6 フリースクールWith優 米沢市赤芝町 0238-33-9137 share_love_future@yahoo.co.jp</p>	<p>5 フリースクールよつば 山形市南原町 023-664-2275 fs.yotsuba@gmail.com</p>
<p>9 ブルーム鶴岡 鶴岡市青柳町 0235-33-8090</p>	<p>7 フルイドスクールterra 天童市東本町 023-673-0882 terra20221017@gmail.com</p>
<p>10 まなびばかえる家 上山市沢丁 023-672-0810 qqez8v29k@feel.ocn.ne.jp</p>	<p>8 ブルーム酒田 酒田市東町 090-8610-5716</p>
	<p>11 SORAI SCHOOL 鶴岡市北京田 0235-26-8801 sorai.school@yamagata-design.com</p>



プレーパーク

★ 一般社団法人 じゆうのもり 遊佐町 0234-71-2829

★ ひがしね あそびあランド 東根市 0237-43-5551

学び場

2 学び舎「コウル」 酒田市

1 七色学舎 長井市屋城町 0238-87-1270

3 みどり教室 山形市南原町 023-664-2275

親の会

1 ウラヌスの会 上山市

2 親の会@しらたか 白鷹町 主に白鷹町中央公民館 08shirataka@gmail.com

3 親terra 天童市 terra20221017@gmail.com

4 おれんじルーム 西川町 月山トラヤワイナリー orange.room.2021.8@gmail.com

5 オーガスタ 村山市 augusta.murayama@gmail.com

6 オールグリーン 大江町 中央公民館ぶくらす allgrren.oe@gmail.com

7 から・ころセンター (親の居場所) 米沢市 info@npo-arakoro.jp

8 クローバーの会@かほく 河北町 clover.kahoku@gmail.com

9 クローバーの会 @やまがた 山形市 clover.yamagata@gmail.com

10 さんぼみち 尾花沢市 oyanokai.sampo@gmail.com

11 さんろくまる 山辺町 北部公民館 yamanobe360@gmail.com

12 不登校・行きしぶり 庄内親の会明日のとびら 庄内地区 shonaidoor@gmail.com

13 親話会 新庄市若葉町 080-3144-3009

14 セラビーファーム めごたま 金山町 wataru27inoue@yahoo.co.jp

15 たんぽぽの会 寒河江市 tanpopo.sagae@gmail.com

16 めく森の会 酒田市

17 ひまわりの会 山形市 023-600-2600 animal_school2011@yahoo.co.jp

18 みちくさクラブ 長井市 michikusa_nagai@hotmail.com

19 ゆるりの会 親ゆる 朝日町 yururiasahi@gmail.com

20 寄り添う親たちの会 「ちえり〜ず」 東根市 さくらんぼタクトセンター内 NPO法人クリエイティブがしね

21 リースの会 新庄市 090-5844-2728

22 わ・輪・笑でつながる親の会 最上町 wakiko.ishiyama327@gmail.com

23 Believe南陽 南陽市 ワトワセンター南陽 believe.nanyo0706@gmail.com

24 hotto(ほっと)する会 新庄市 090-6227-0648

25 OHana's 山形市 sayugo0828@gmail.com

フリースペース等の居場所

<p>1 あにまるplus+ 山形市飯田 023-616-4217 animal_school2011@yahoo.co.jp</p>	<p>2 生きる力を育む みんなの居場所 ここくる 山形市大字片谷地 070-3121-5970 kokokuru.yamagata@gmail.com</p>	<p>3 から・ころセンター (子どもの居場所) 米沢市東 0238-21-6436 info@npo-karakoro.jp</p>
<p>4 蔵王いこいの里 上山市永野 023-679-4005</p>	<p>5 自分発見塾 大石田町大字鷹巣 0237-35-2879</p>	<p>6 居場所と学びの場づくり ぶらいず 山形市銅町 prize.yamagata@gmail.com</p>
<p>7 フリースペース 雨やどり 山形市小荷駄町 023-623-6622</p>	<p>8 フリースペースあるく 白鷹町下山 090-3139-0912</p>	<p>9 フリースペースいろは 山形市南原町 023-664-2275 clover.yamagata@gmail.com</p>
<p>10 フリースペース「エール」 飯豊町大字椿 0238-72-3353 iideshakyo@poem.ocn.ne.jp</p>	<p>11 フリースペースすいか 寒河江市内の袋 0237-84-6755</p>	<p>12 コミュニティカフェ ネコの会 高島町大字高島 0238-52-5679 (NPO法人ゆにぶろ)</p>
<p>13 フリースペースひなた 酒田市北新橋 0234-28-8255 sakata@roukyou.gr.jp</p>	<p>14 フリースペース まちかどたまりば 新庄市若葉町 080-3144-3009</p>	<p>15 フリースペースめぶき 酒田市中町 0234-28-8255 sakata@roukyou.gr.jp</p>
<p>16 ふれあいサポートーむ ぷくりん 大江町町民ふれあい会館 0237-62-3666</p>	<p>17 ほっとるうむplus 山形市 大郷コミュニティセンター</p>	<p>18 みらいシェアハウス 「じぶんち」 最上町大字向町 090-4048-3108</p>
<p>19 みんなの居場所「にじ」 南陽市内 0238-27-8788 ibasyoniji3567@gmail.com</p>	<p>20 ゆるりの会フリースペース 朝日町 ゲストハウス松本亭一農舎 0237-84-0880 yururiasahi@gmail.com</p>	<p>21 une 最上町大字富澤 0233-29-9385 unemogami@gmail.com</p>

教育支援センター

教育支援センター一覧 (令和5年11月6日現在)
山形県内26箇所に設置されています。
※開設する曜日や時間・対象学年については教育支援センターにお問い合わせください。

教育相談

山形県のHP「教育に関する相談窓口について」
・学校生活の悩みや学校教育に関する相談
・子育ての悩みや家庭教育に関する相談

山形県若者相談支援拠点

村山・最上・置賜・庄内の4地域に、県と民間団体が協働して設置している相談窓口です。

民間の相談はこちら

「このマップに掲載されている居場所では、個別の相談支援をしているところもありますので、調べてみてくださいね！」

<p>1 雨のち晴れ 真室川町 0233-62-2614 kagayaki0417@docomo.ne.jp</p>	<p>2 やまごや 鶴岡市 0235-29-2117</p>	<p>3 若者相談窓口 一歩 鶴岡市 0235-24-1819</p>
--	--------------------------------	-------------------------------------

図書館や公民館、子ども食堂や地域のサークル活動も居場所になるかもしれません。
参考：山形県社会福祉協議会HP・子ども食堂